Согласовано:

Заместитель главы администрации
Губкинского городского округа

_____ Н.Н.Фарафонова

«31» августа 2023 год

Утверждаю:

Директор МБОУ «Коньшинская средняя общеобразовательная школа» Губкинского района Белгородской области

_____ В.В.Леонова

«31» августа 2023 год

Согласовано:
Начальник Отдела Госавтоинспекции ОМВД России по г.Губкину
_____ И.Н.Капустин
«31» августа 2023 год

Паспорт
дорожной безопасности
муниципального бюджетного общеобразовательного учреждения
«Коньшинская средняя общеобразовательная школа»
Губкинского района
Белгородской области

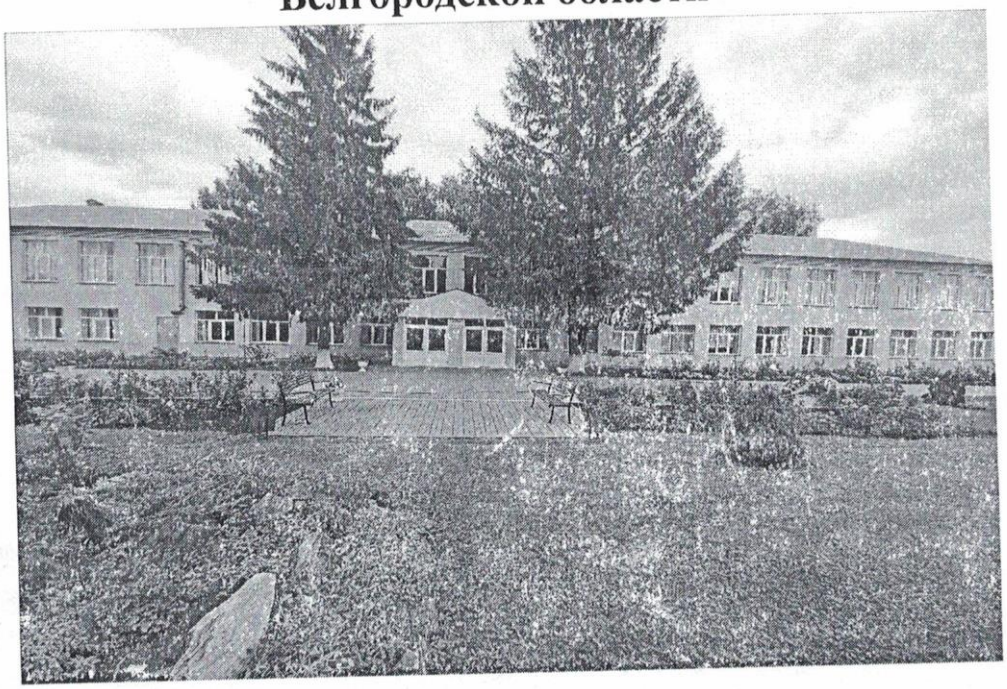

Коньшино- 2023

ОБЩИЕ СВЕДЕНИЯ

Наименование ОУ	Муниципальное бюджетное общеобразовательное учреждение «Коньшинская средняя общеобразовательная школа» Губкинского района Белгородской области.
Тип ОУ	Общеобразовательное
Юридический адрес ОУ	309174, РФ, Белгородская область, Губкинский район, с.Коньшино ул. Новая, дом 2
Фактический адрес ОУ	309174, РФ, Белгородская область, Губкинский район, с.Коньшино ул. Новая, дом 2
Руководители ОУ:	
Директор (заведующий) (фамилия, имя, отчество, телефон)	Леонова Валентина Викторовна тел. (47241) 6-48-47
Заместитель директора (фамилия, имя, отчество, телефон)	Волкова Ирина Васильевна , тел. (47241) 6-48-47
Ответственные работники муниципального органа управлении образования (должность, фамилия, имя, отчество, телефон)	Заместитель начальника управления образования по общим вопросам администрации Губкинского городского округа Корякин Андрей Анатольевич тел. (47241) 5-54-63
Ответственные от Госавтоинспекции:	Начальник Отдела Госавтоинспекции ОМВД России по г. Губкину - И.Н. Капустин
Ответственные работники за мероприятия по профилактике детского травматизма:	Преподаватель организатор ОБЖ Сасин Владимир Иванович, (47241) 64-8-47
Дорожно-эксплуатационная организация, осуществляющая	Муниципальное унитарное предприятие «Автодор» Приемная (47241) 6-52-69

содержание УДС:	Диспетчер (47241) 6-51-73
Дорожно-эксплуатационная организация, осуществляющая содержание ТСОДД:	ООО «Единая управляющая компания», тел. (47241) 5-14-84, (47241) 5-1-45
Количество обучающихся:	34 (тридцать четыре)
Наличие уголка БДД:	Все кабинеты начальных классов, фойе школы 1 этаж.
Наличие класса по БДД:	1 кабинет № 10
Наличие автогородка (площадки) по БДД:	Не имеется
Наличие автобуса в ОУ:	Имеется
Владелец автобуса	МБОУ «Коньшинская СОШ»
Время занятий в ОУ:	1-ая смена: 8:30 – 15:10 внеклассные занятия: 14:05 – 20:00
Телефоны оперативных служб:	Отдел вневедомственной охраны: (47241) 7-65-33 УВД: 02, Пожарная часть: 01, 112, (47241) 7-65-43 Скорая медицинская помощь: 03, 030, 003 Управление ФСБ России по Белгородской области: (47241) 5-50-84 Справочное электросети: 115, (47241) 9-72-50

Содержание

I. План-схемы МБОУ « Коньшинская СОШ» .

1. Район расположения образовательной организации, пути движения транспортных средств и детей (обучающихся).
2. Организация дорожного движения в непосредственной близости от образовательной организации с размещением соответствующих технических средств организации дорожного движения, маршруты движения детей и расположение парковочных мест.
3. Пути движения транспортных средств к местам разгрузки/погрузки и рекомендуемые безопасные пути передвижения детей по территории образовательной организации.

II. Информация об обеспечении безопасности перевозок детей специальным транспортным средством (автобусом).

1. Общие сведения.
2. Маршрут движения автобуса образовательной организации.
3. Безопасное расположение остановки автобуса у образовательной организации.

III. Приложения.

План-схема пути движения транспортных средств и детей при проведении дорожных ремонтно-строительных работ вблизи образовательной организации.

Район расположения МБОУ «Коньшинская СОШ», пути движения транспортных средств и детей (обучающихся).

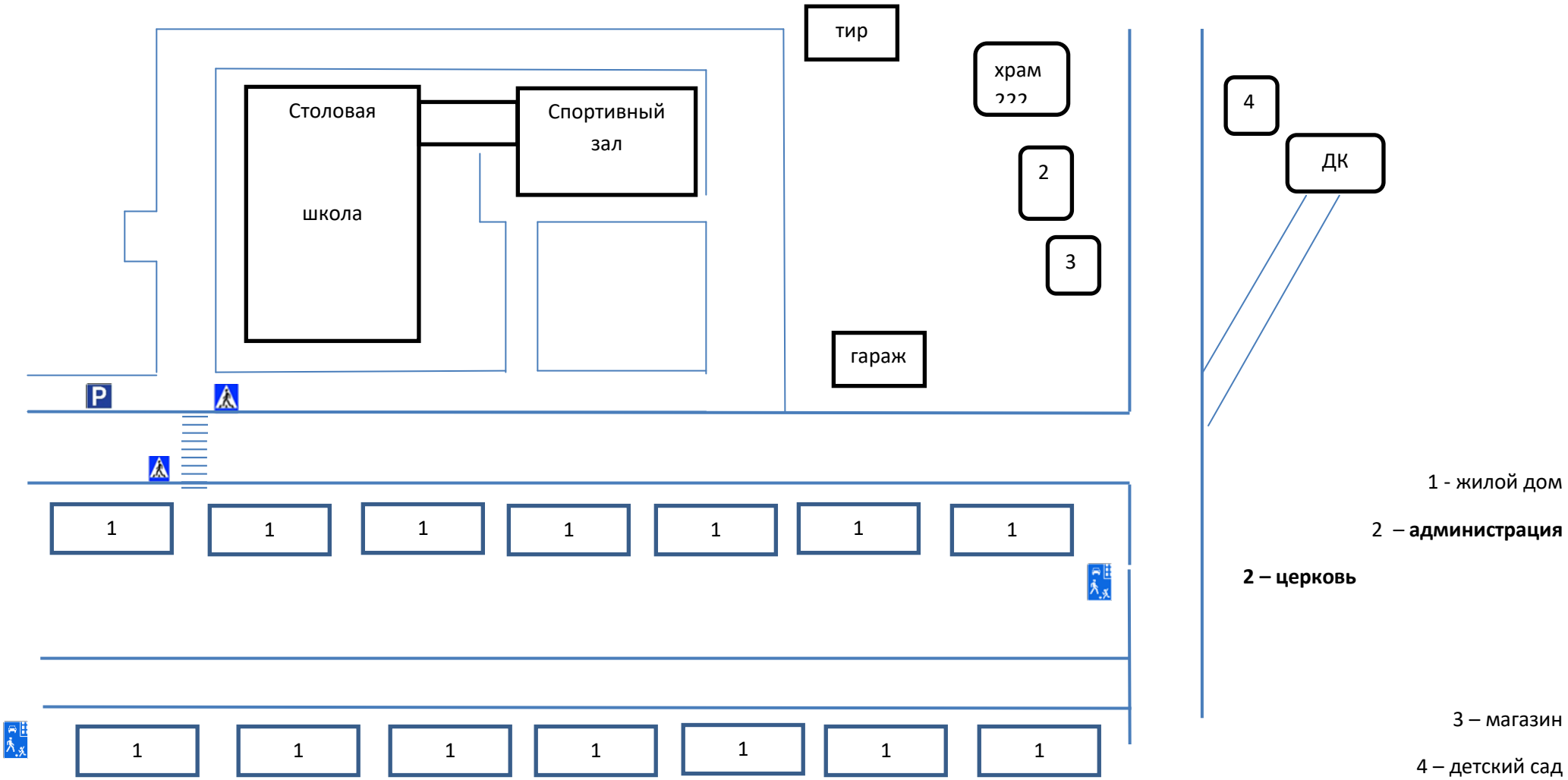

Утверждаю:

Начальник управления образования администрации Губкинского городского округа
_____ С.Н.Щетинина

Утверждаю:

Начальник отдела госавтоинспекции ОМВД России по г.Губкину
_____ И.Н.Капустин

Утверждаю:
Директор школы: _____ В.В.Леонова

Схема организации дорожного движения в непосредственной близости от образовательной организации с размещением соответствующих технических средств организации дорожного движения, маршруты движения детей и расположение парковочных мест

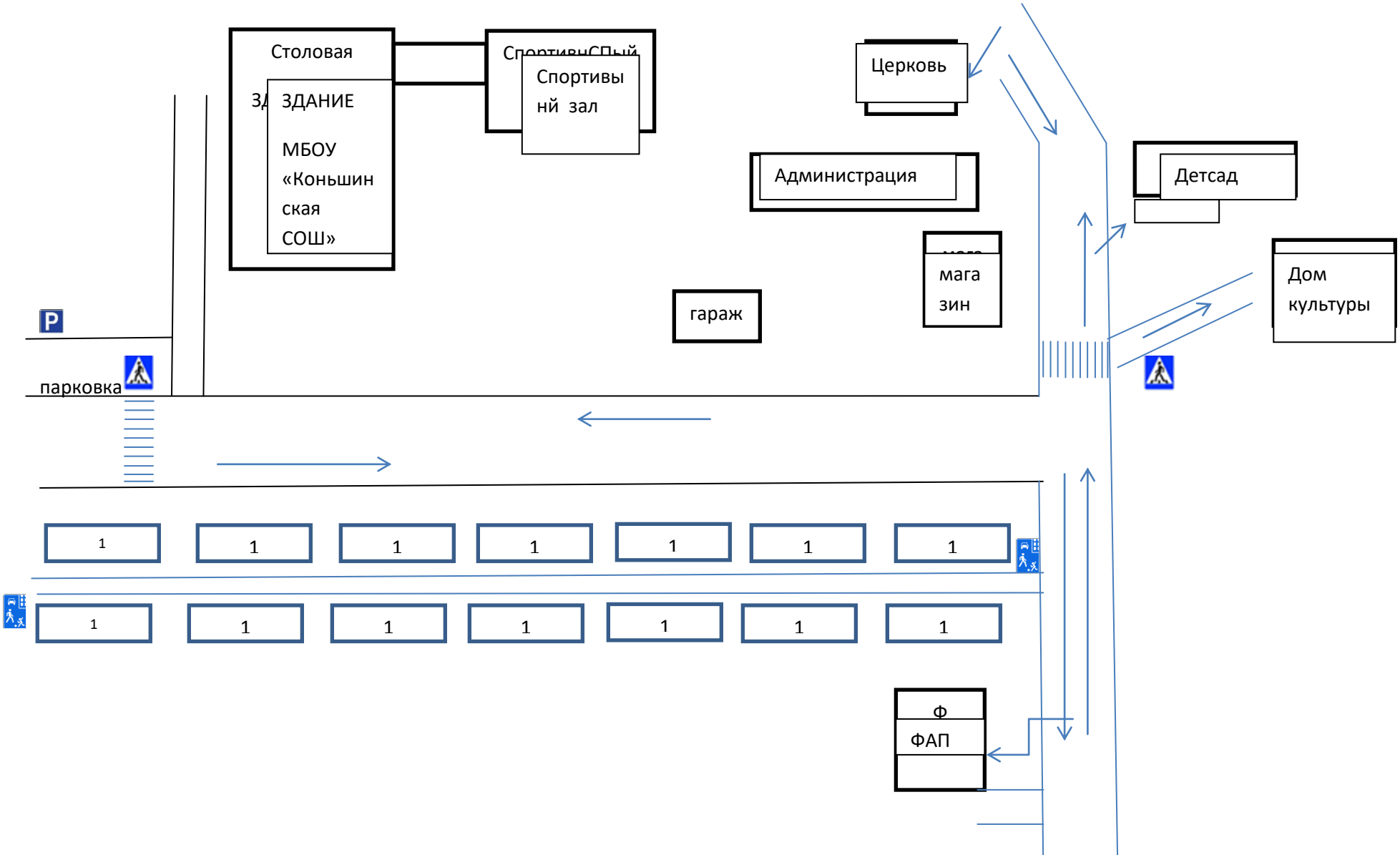

Пути движения транспортных средств к местам разгрузки/погрузки и рекомендуемые безопасные пути передвижения детей по территории образовательной организации.

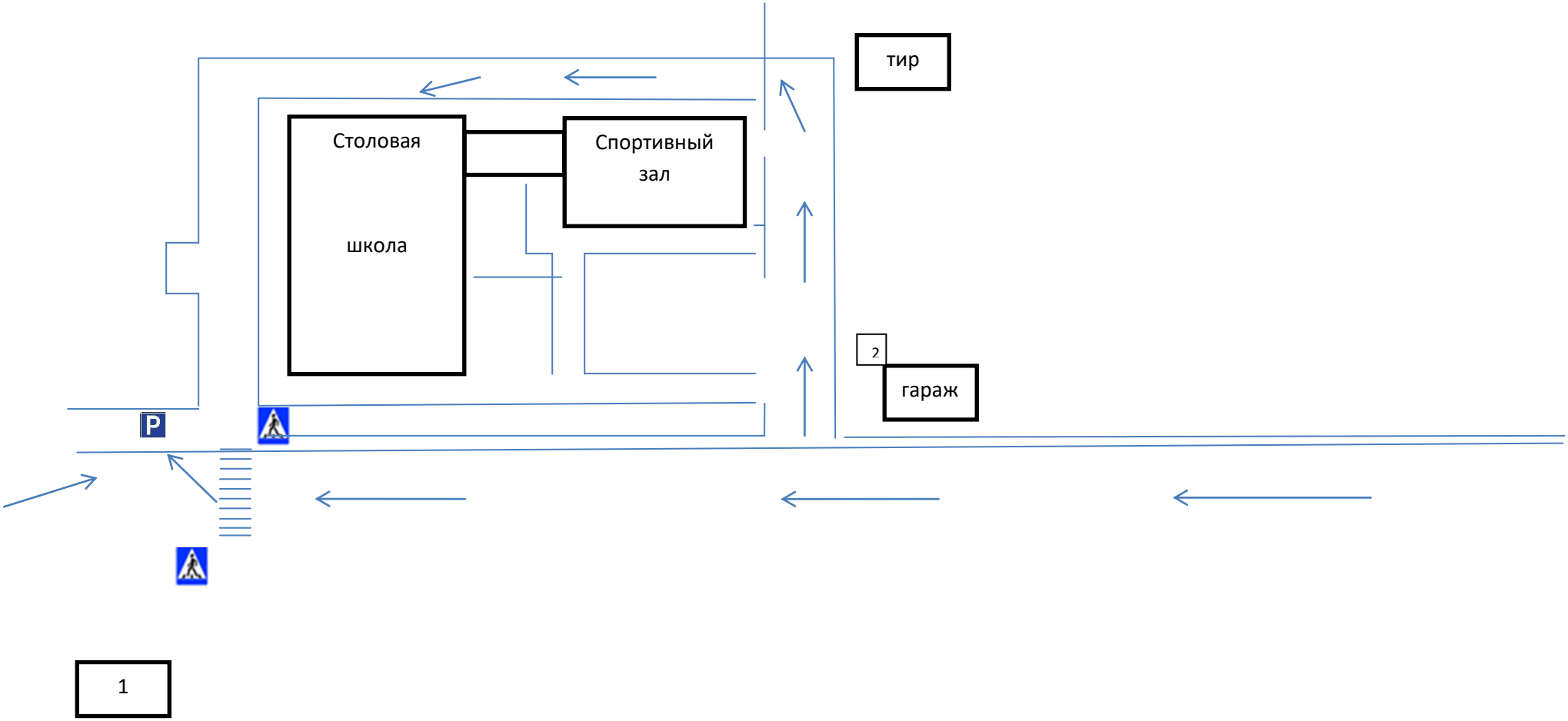

1 – газовая котельная 2 - мусорный контейнер - асфальтированная дорога

Схема движения учащихся по территории МБОУ «Коньшинская СОШ»

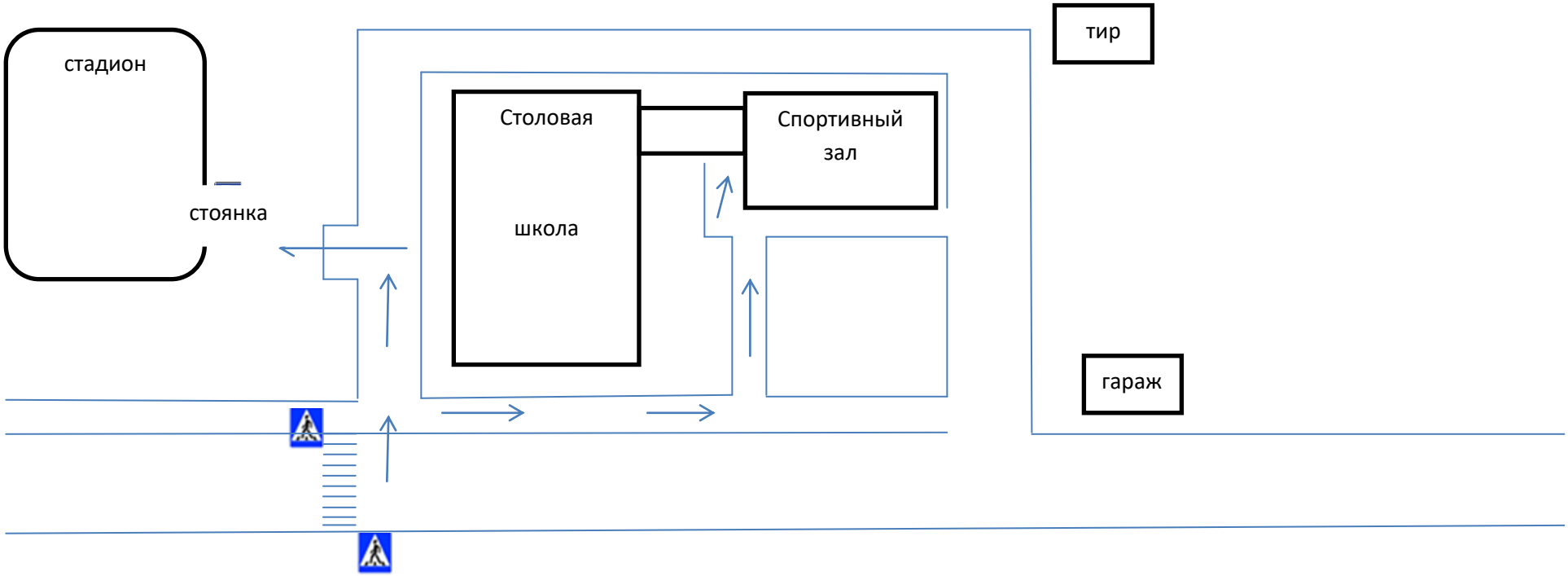

Вставить схемы маршрутов (схема 1 и схема2)

Пути движения транспортных средств к местам разгрузки/ погрузки и рекомендуемые безопасные пути передвижения детей по территории МБОУ «Коньшинская СОШ»

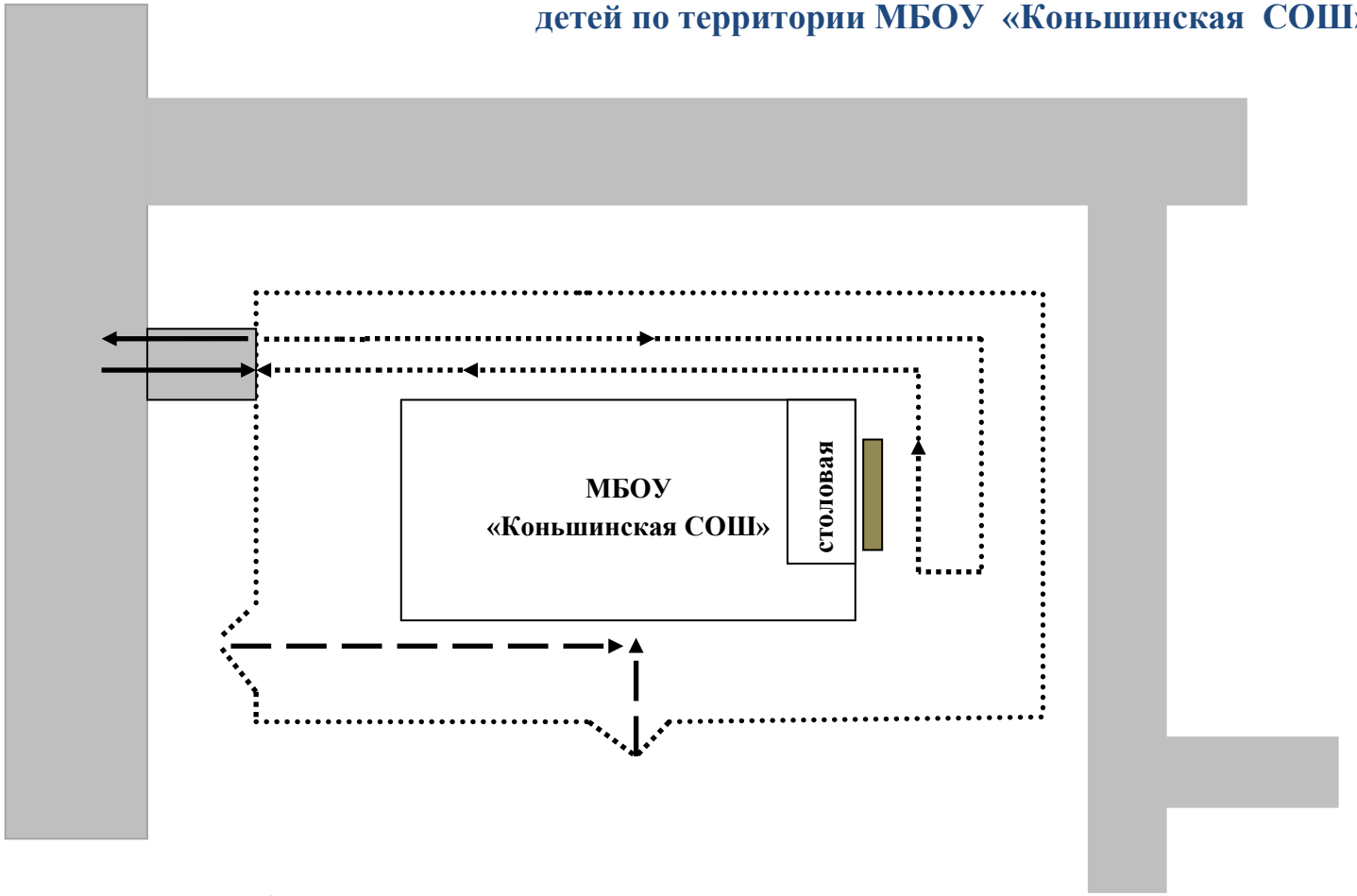

- въезд/выезд грузовых транспортных средств

- движение детей по территории учреждения

- движение грузовых транспортных средств по территории учреждения

- место разгрузки/погрузки

II. Информация об обеспечении безопасности перевозок детей специальным транспортным средством (автобусом).

1. Общие сведения

Марка __ **ПАЗ 32053-70**
Модель **Автобус для перевозки детей**
Государственный регистрационный знак __**У630 М31**
Год выпуска __**2021** Количество мест в автобусе _**23**
Соответствие конструкции требованиям, предъявляемым к школьным автобусам **соответствует**

2. Сведения о водителе(ях) автобуса(сов)

Фамилия, имя, отчество	Дата принятия на работу	Стаж вождения ТС категории D	Дата предстоящего медицинского осмотра	Период проведения стажировки	Сроки повышение квалификации	Допущенные нарушения ПДД
Карнаухов Николай Иванович	03.04.2017 года	18	11.03.2017 года	С 03.04.2017 г. по 21.04.2017	-	нет

3. Организационно-техническое обеспечение

1) Лицо, ответственное, за обеспечение безопасности дорожного движения): __**Батиг Наталья Валерьевна**

(Ф.И.О.)

назначено **01.08.2023 года**

(дата)

прошло аттестацию 01.06. 2019 года

2) Организация проведения предрейсового медицинского осмотра водителя: осуществляет **Фурман Ирина Сергеевна** на основании **Договора №121 на выполнение работ по проведению предрейсовых и послерейсовых медицинских осмотров водителей 31 декабря 2022 года** действительного до 31.12.2023 года.

(дата)

3) Организация проведения предрейсового технического осмотра транспортного средства:
осуществляет **Сасин Владимир Иванович**

(Ф.И.О. специалиста)

на основании удостоверения №232

действительного до 2025 года.

(дата)

4) Дата очередного технического осмотра **апрель 2024 года**

5) Место стоянки автобуса в нерабочее время **школьный гараж**
меры, исключающие несанкционированное использование **Сторожевая охрана, замки**

4. Сведения о владельце автобуса

Юридический адрес:

309174 Белгородская область Губкинский район с.Коньшино ул.Новая д.2

Фактический адрес:

309174 Белгородская область Губкинский район с.Коньшино ул.Новая д.2

Телефон ответственного лица: **(8- 47-241) -6-48-47**

Безопасное расположение остановки автобуса у МБОУ «Коньшинская СОШ»

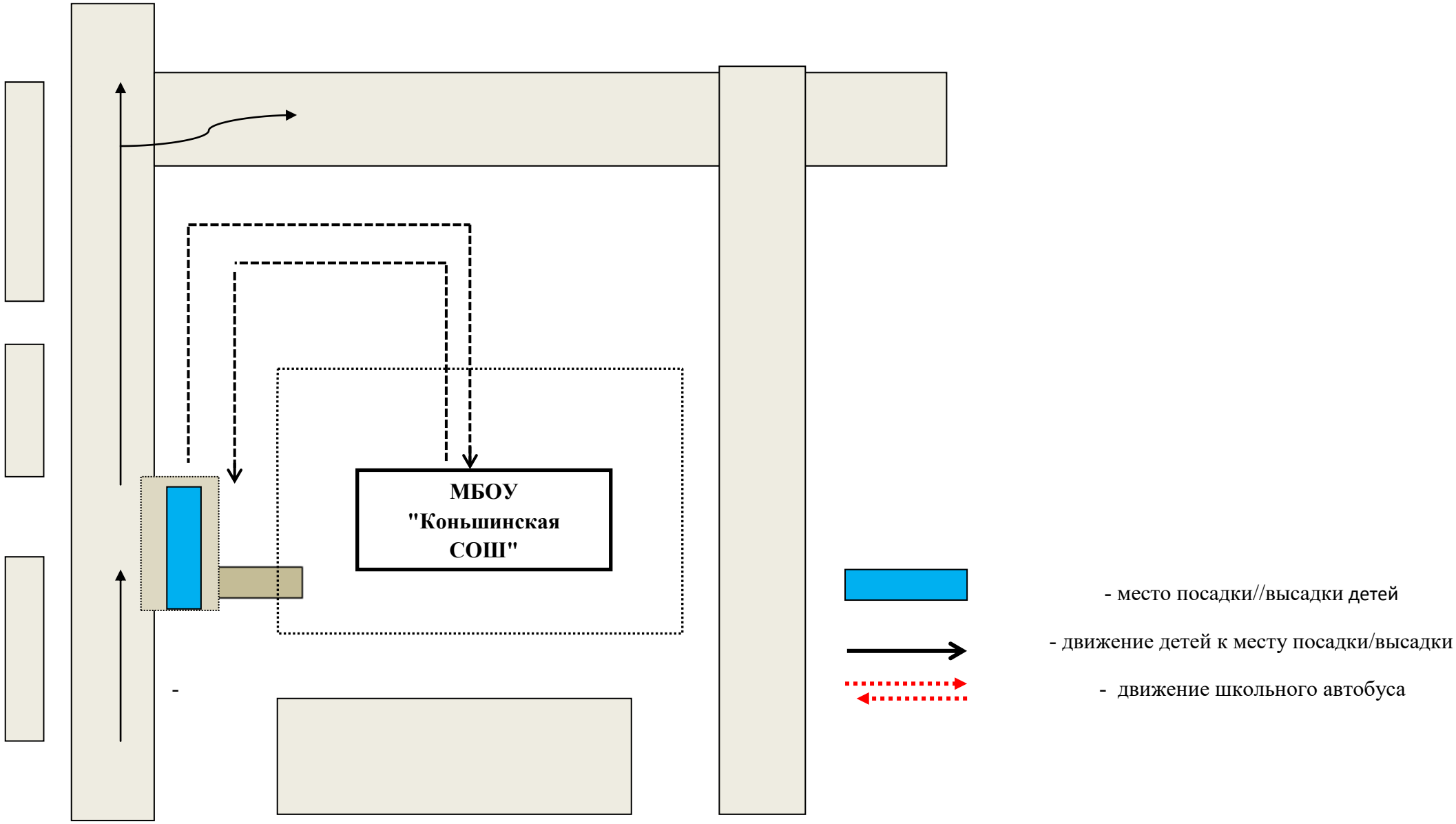

III. План – схема пути движения транспортных средств и детей при проведении дорожных ремонтно-строительных работ вблизи МБОУ «Коньшинская СОШ»

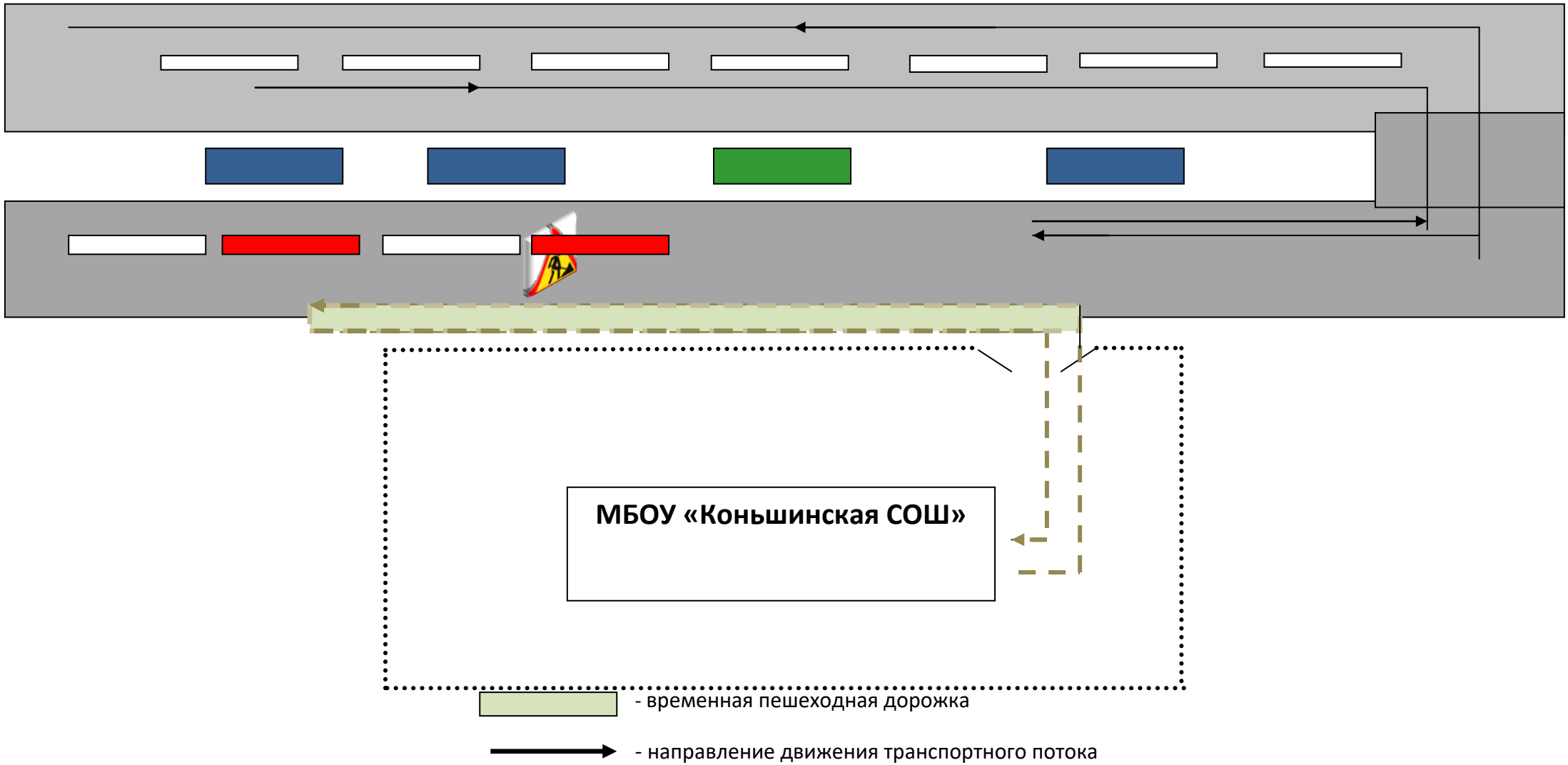

- рекомендуемое направления движения пешеходного потока